

翠珍簾—翡翠專場

The House of Precious Jadeite—Important Jadeite

2015年5月19日 星期二 14:00

14:00 Tuesday 19 May 2015



東正拍賣

DONGZHENG AUCTION

北京東正2015年春季藝術品拍賣會

BEIJING DONGZHENG SPRING AUCTIONS 2015

預展時間：2015年5月17日至5月18日 10:00-19:00

拍賣時間：2015年5月19日

預展及拍賣地點：北京嘉里大酒店 二層大宴會廳

拍賣場次：**【拍賣一廳】**

紫器東來—茶道具專場	2015年5月19日	星期二	13:00
翠珍穆—翡翠專場	2015年5月19日	星期二	14:00
皇家長物—宮廷藝術專場	2015年5月19日	星期二	14:30
中國古董珍玩專場	2015年5月19日	星期二	15:00

【拍賣二廳】

懷抱古今—中國書畫專場	2015年5月19日	星期二	13:00
萬卷琳琅—重要古美術文獻專場	2015年5月19日	星期二	14:30
酒釀春濃—中外名酒專場	2015年5月19日	星期二	15:30

Preview: 10:00-19:00 17 - 18 May, 2015

Auction: 19 May, 2015

Address: The Kerry Centre Hotel Beijing (The Second Floor Ballroom)

Sessions: Auction Room 1

Fine Craft of The East—Tea and Tea Set Properties	13:00	Tuesday	19 May, 2015
The House of Precious Jadeite—Important Jadeite Jewelleries	14:00	Tuesday	19 May, 2015
Imperial Chinese Art	14:30	Tuesday	19 May, 2015
Fine Chinese Ceramics And Works Of Art	15:00	Tuesday	19 May, 2015

Auction Room 2

The Essence of Ancient and Modern Fine Chinese Paintings and Calligraphy	13:00	Tuesday	19 May, 2015
Boundless Antique Treasures—Important Chinese Art Reference Books	14:30	Tuesday	19 May, 2015
The Richer The Mellow—Wine Auction	15:30	Tuesday	19 May, 2015



六朝賞珍·北京東正(南京)2015年春季藝術品拍賣會

預展時間：2015年6月30日-7月1日 拍賣時間：2015年7月2日-7月3日

展拍地點：南京漢府飯店一樓鐘山廳（江蘇省南京市玄武區長江路262號）

北京市文物局文件

京文物〔2015〕388号

北京市文物局关于北京东正拍卖有限公司 2015 年春季文物拍卖会文物标的审核的批复

北京东正拍卖有限公司：

你公司《关于北京东正拍卖有限公司举办 2015 年春季文物拍卖会的请示》收悉。我局于 2015 年 4 月 8 日组织北京市文物鉴定委员会专家对你公司申报的文物类标的进行了实物审核，并已报请国家文物局复核通过。根据《中华人民共和国文物保护法》、《文物拍卖管理暂行规定》和北京市文物局对文物拍卖管理的相关规定，现批复如下：

一、经审核，此次拍卖会（举办时间：2015 年 5 月 17 日-19 日）申报的书画类标的 281 件，属于文物监管范围的标的 75 件；申报的瓷杂类标的 397 件，属于文物监管范围的标的 270 件。涉及文物监管范围的标的均可上拍。

二、本场拍卖无属于禁止出境的标的（以所报清册序号为准）。涉及其它事宜的请依法向有关部门申请办理。

三、你公司应在申报审批的范围内组织拍卖会，并在拍卖活动结束后 30 个工作日内，依据《关于加强对文物拍卖标的审核及备案管理的通知》规定的要求，将此次拍卖活动情况以及拍卖文物记录备案材料以书面形式上报我局。

你公司对本批复如有异议，可向本机关监察部门（64001627）投诉；或者于接到本批复之日起 60 日内向北京市人民政府法制办公室或国家文物局申请行政复议；或者于接到本批复之日起 3 个月内向相应的人民法院提起行政诉讼。

特此批复。

附件：1. 《关于加强对文物拍卖标的审核及备案管理的通知》
2. 标的审核清册一份



抄送：国家文物局、市工商局、市商务委。

北京市文物局办公室

2015 年 4 月 20 日印发

公司信息 COMPANY INFORMATION

總經理	副總經理	財務部	市場部	行政部
鄭健生	戴 莉	李 穎 王小軍	鄧 寧 楊鶴鳴 邵麗莎	張 磊 劉 鑫 段成明

瓷雜部	書畫部	佛像部	庫管部	客服部
劉 卓 呂昊澤 趙 轟	黃樂輝 尋 航 陳賢斌	余 銳 都宏亮	陳繼軒 馮 博	張 濱

北京東正拍賣有限公司 Beijing Dongzheng Auction Co.,Ltd.

北京市朝陽區東三環北路甲19號嘉盛中心1708 100020
1708,17/F,Nexus Center No.19A,East Third Ring Road,
Chaoyang District,Beijing,100020,China
http://www.dongzhengauction.com
Tel: 8610-6593 5768 Fax: 8610-6593 6557
E-mail: service@dongzhengpm.com

北京東正拍賣有限公司南京分公司 Beijing Dongzheng Auction Co.,Ltd. NanJing Branch

地址: 南京市建邺區夢都大街150號建築師工社509室
電話: 025-87716990 025-87716991
傳真: 025-87716992
E-mail: njdz@vip.163.com

上海辦事處 Shanghai Representative

上海市閔行區金江路528號虹橋古玩城三層C130大豐堂
電話: 021-54337660
聯系人: 張正宇

日本大阪辦事處

Osaka Japan Representative

住所: 〒590-0132大阪府堺市南區原山臺5丁1-21-208
TEL/FAX: 072-249-7625
携帶電話: 090-3124-1126
メールアドレス: chenuayi2004@hotmail.com
常駐連絡者: 陳華毅

日本東京辦事處

Tokyo Japan Representative

住所: 〒272-0033千葉県市川市市川南1-1-1 1613號室
TEL/FAX: 047-326-6757
携帶電話: 080-6635-5165
メールアドレス: cccyc@hotmail.com
常駐連絡者: 陰玉慧

敬請注意 IMPORTANT NOTICE

- 北京東正拍賣有限公司舉辦的拍賣活動均依據本圖錄中所附之拍賣規則進行，參加拍賣活動的相關各方必須仔細閱讀并予以遵守。
- 本公司特別聲明不能保證拍賣標的的真偽或品質，對拍賣標的不承擔瑕疵擔保責任，競買人應親自審看拍賣標的原物。如欲進一步了解拍賣標的資料，請向業務人員諮詢。
- 競買人辦理競買號牌前需交納保證金
人民幣叁拾萬元 (RMB 300,000)
- 若競投成功，買受人須自拍賣成交日起七日內向北京東正拍賣有限公司支付落槌價及相當于落槌價15%的備金及其他各項費用，并領取拍賣標的(包裝及搬運費、運輸保險費用、出境鑒定費自行承擔)。
- 本場拍賣提供線上直播服務：
雅昌藝術網
www.dongzhengauction.com
- 本圖錄版權屬北京東正拍賣有限公司所有。未經本公司書面許可，不得以任何形式對本圖錄的任何部分進行复制或進行其他任何形式的使用。
- 本公司為中國文物藝術品拍賣企業自律公約成員單位。
- 本場所有拍賣標的本公司均不予辦理出境手續。

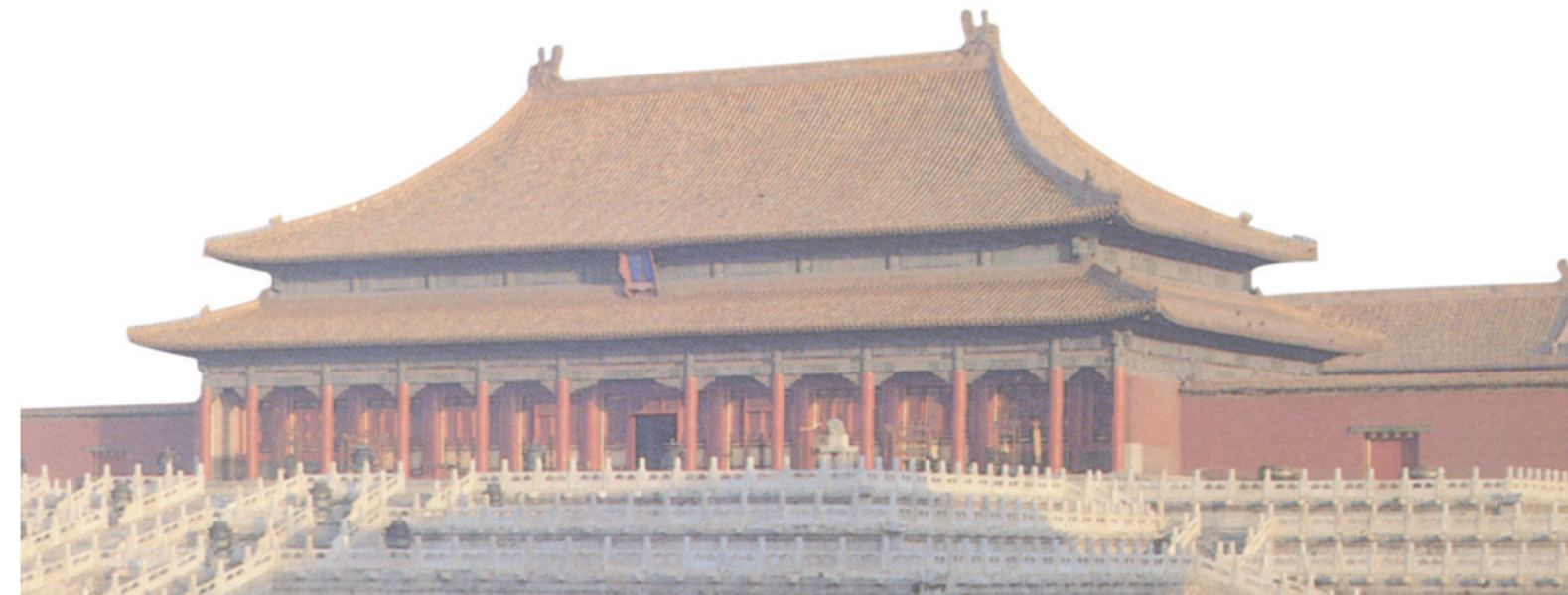

圖錄預訂及業務合作

CATALOG BOOKING AND BUSINESS COOPERATION

北京(公司及直屬辦事處)

北京東正拍賣有限公司
北京市朝陽區東三環北路甲19號嘉盛中心1708
電話: 65935768
傳真: 65936557
郵編: 100020
E-mail: service@dongzhengpm.com

北京東正拍賣有限公司南京分公司

地址: 南京市建邺區夢都大街150號建築師工社509室
電話: 025-87716990 025-87716991
傳真: 025-87716992
E-mail: njdz@vip.163.com

上海辦事處

聯系人: 張正宇
上海市閔行區金江路528號虹橋古玩城C130大豐堂
電話: 021-52342169

日本大阪辦事處

常駐連絡者: 陳華毅
住所: 〒590-0132大阪府堺市南區原山臺5丁1-21-208
TEL/FAX: 072-249-7625
攜帶電話: 090-3124-1126
メールアドレス: chenhuayi2004@hotmail.com

日本東京辦事處

常駐連絡者: 陰玉慧
住所: 〒272-0033千葉縣市川市市川南1-1-1 1613號室
TEL/FAX: 047-326-6757
攜帶電話: 080-6635-5165
メールアドレス: cccyy@hotmail.com

上海

上海瞿氏藝術品有限公司
地址: 上海市閔行區金江路528號虹橋古玩城三層C130大豐堂
電話: 021-54337660

臺北

上榕古美術
地址: 臺北市仁愛路三段24巷3-11號1樓
電話: 886-2-23259801
傳真: 886-2-2325-9858

掃葉山房

地址: 臺北市仁愛路三段24巷6號1樓
電話: 886-2-27012081
傳真: 886-2-23257399

高雄

聯合古文物
地址: 高雄市三民區十全二路67號2樓
電話: 886-7-3219888
傳真: 886-7-3163915

香港

永寶齋
地址: 香港荷李活道76-78
電話: 852-25488702
傳真: 852-25598568

凌琅閣

地址: 香港荷李活道197號
電話: 852-28512383
傳真: 852-27740928

江蘇

揚州文物公司

地址: 揚州市鹽阜西路1號
移動電話: 13806035978
電話: 0514-87318439

金沙閣

地址: 蘇州市定慧寺巷126號
電話: 0512-65233168

浙江

杭州滌園

地址: 杭州市文三西路569號康新花園B座1803
電話: 0571-85029711

仁隆古玩

地址: 慈溪市陽明山莊英雄路1號樓
電話: 0574-63890201

大壯博古齋

地址: 寧波市天勝花鳥市場3號門旁邊C13號
傳真: 0574-87179168

江西

楓溪堂

地址: 南昌市榕門路218號5棟東單元212室
電話: 0791-6708660
傳真: 0791-6708663

遼寧

遼寧福比德文化藝術品有限公司

地址: 沈陽市沈河區團結路7-1號 (1-13-4)
電話: 024-22595733
傳真: 024-22595308

廣東

深圳古玩城卓玉館

地址: 深圳市羅湖區深南東路新秀路口深圳古玩城
傳真: 0755-25668886

旗峰山藝術博物館

地址: 東莞市東城區東城中路32號
電話: 0769-23365220
傳真: 0769-23365220

福建

謙記古美術館

地址: 廈門市湖濱中路100號白鷺洲東公園C幢
電話: 0592-2209995
傳真: 0592-5320009

唐頌古玩城

地址: 廈門市斗西路209號
電話: 0592-2971333

翠珍簪—翡翠專場

2015年5月19日 星期二 14:00

The House of Precious Jadeite—Important Jadeite Jewelleryes

14:00 Tuesday 19 May 2015

媒體合作:



2001

緬甸天然冰種翡翠（配鑽石吊墜）

配鑽石3.61ct

RMB 200,000-300,000



2002

緬甸天然冰種翡翠（配鑽石吊墜）

主鑽 0.80ct 附GIA證書

配鑽石3.54ct

30.00 × 9.50mm

RMB 180,000-220,000



2003

緬甸天然翡翠（配鑽石 “竹報平安” 吊墜）

配鑽石2.296ct

38.59 × 27.95 × 5.00mm

RMB 400,000-500,000



2004

緬甸天然老坑玻璃種翡翠（雕“如意雙龍”飄綠手鐲）

內直徑52.80mm

厚度11.00mm

RMB 280,000-380,000



2005

緬甸天然冰種翡翠（飄綠）手鐲

內直徑54.00mm

厚度 10.50mm

RMB 500,000-700,000



2006

緬甸天然翡翠（配鑽石戒指）

配鑽石3.117ct

戒指尺寸15#

18.55 × 17.45 × 7.15mm

RMB 200,000-300,000



2007

緬甸天然翡翠 (配鑽石吊墜)

配鑽石6.683ct

30.40 × 11.50mm

RMB 380,000-500,000



2008

緬甸天然冰種翡翠 (配鑽石吊墜)

配鑽石1.70ct

52.57 × 16.90 × 6.93mm

RMB 700,000-1,000,000



2009

緬甸天然冰種翡翠（配鑽石“平安扣”吊墜）

配鑽石 0.914ct

27.75 × 3.93mm

RMB 800,000-1,000,000



2010

緬甸天然冰種翡翠（配鑽石“平安扣”吊墜）

主鑽0.80ct 附GIA證書

配鑽石1.202ct

27.70 × 4.01mm

RMB 900,000-1,100,000



2011

緬甸天然冰種翡翠（配鑽石吊墜）

主鑽 1.29ct 附GIA證書

配鑽石1.247ct

39.29 × 20.51 × 8.34mm

RMB 900,000-1,200,000



2012

緬甸天然老坑玻璃種翡翠（配鑽石 “金枝玉葉” 吊墜）

配鑽石2.268ct

30.82 × 19.91mm

RMB 800,000-1,200,000



2013

緬甸天然冰種翡翠（配鑽石“節節高”吊墜）

配鑽石4.18ct

38.20 × 27.80mm

RMB 1,500,000-1,800,000



2014

緬甸天然冰種翡翠（配鑽石“蛋面”吊墜）

配鑽石7.1ct

22.00 × 18.00 × 9.30mm

RMB 600,000-800,000



2015

緬甸天然冰種翡翠（配鑽石戒指）

戒指尺寸16#

配鑽石1ct

20.20 × 16.66 × 11.84mm

RMB 1,500,000-1,800,000



2016

緬甸天然冰種翡翠（配鑽石“蛋面”耳釘）（一對）

配鑽石2.526ct

14.56 × 12.85 × 5.60mm

14.10 × 12.05 × 6.24mm

RMB 350,000-500,000



2017

緬甸天然老坑玻璃種翡翠（配鑽石“觀音”吊墜）

主鑽0.804ct 附GIA證書

配鑽石3.351ct

53.87×35.13×7.93mm

RMB 3,800,000-5,000,000



2018

緬甸天然老坑玻璃種翡翠（配鑽石“彌勒佛”吊墜）

主鑽0.625ct

配鑽石3.25ct

31.81×26.42×4.88mm

RMB 1,600,000-2,000,000





2019(另圖)



2019
緬甸天然翡翠（配鑽石“蛋面”吊墜）

主鑽1.21ct 附GIA證書

配鑽石8.046ct

32.26 × 27.80 × 13.58mm

RMB 8,000,000-12,000,000

2020

緬甸天然帝王綠玻璃種翡翠（配鑽石“節節高”吊墜）

配鑽石6.508ct

40.42 × 27.50mm

RMB 2,600,000-3,000,000



2021

緬甸天然帝王綠老坑玻璃種翡翠（配鑽石“金枝玉葉”吊墜）

配鑽石3.592ct

54.32 × 29.28 × 6.05mm

RMB 5,000,000-8,000,000



2022

緬甸天然冰種翡翠（配鑽石“花朵”吊墜）

配鑽石2.694ct

19.11 × 16.46 × 6.09mm

17.37 × 15.05 × 6.42mm

16.92 × 14.19 × 6.25mm

17.26 × 14.75 × 6.09mm

15.78 × 13.75 × 7.08mm

RMB 2,600,000-3,000,000



2022(放大圖)



2023

緬甸天然冰種翡翠（配鑽石“平安扣”吊墜）

主鑽0.76ct

配鑽石0.838ct

29.59 × 5.25mm

RMB 1,800,000-2,600,000

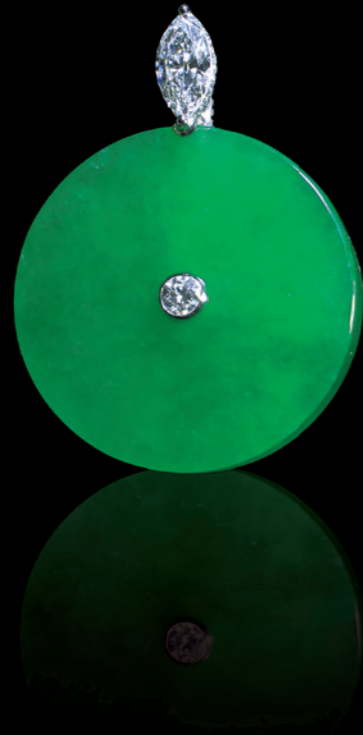

2024

緬甸天然冰種翡翠（配鑽石戒指）

戒指尺寸15#

配鑽石3.531ct

18.50 × 17.23 × 7.56mm

RMB 800,000-1,200,000



2025

緬甸天然老坑玻璃種翡翠（飄綠）手鐲

內直徑54.00mm

厚度10.00mm

RMB 380,000-580,000



2026

緬甸天然冰種翡翠（飄綠）圓條手鐲（一對）

內直徑57.50mm、57.50mm

厚度12.08mm、12.08mm

RMB 1,000,000-1,200,000





2027

緬甸天然冰種翡翠（配鑽石“福豆”吊墜）

配鑽石1.12ct

44.87 × 16.30mm

RMB 800,000-1,000,000



2028

緬甸天然冰種翡翠（配鑽石“福豆”吊墜）

配鑽石1.22ct

47.30 × 18.00mm

RMB 1,000,000-1,200,000

2029

緬甸天然冰種翡翠（配鑽石“蛋面”耳釘）（一對）

配鑽石2.937ct

14.05 × 12.33 × 6.30mm

13.89 × 12.36 × 6.30mm

RMB 400,000-600,000



2030

緬甸天然老坑玻璃種翡翠“彌勒佛”吊墜

配鑽石1.97ct

26.10 × 21.16 × 4.61mm

RMB 380,000-600,000



2031

緬甸天然帝王綠老坑玻璃種翡翠（配鑽石吊墜）

配鑽石2.241ct

35.22 × 13.70 × 5.66mm

RMB 800,000-1,100,000



2032

緬甸天然老坑玻璃種翡翠（配鑽石“金枝玉葉”吊墜）

主鑽0.826ct

配鑽石1.185ct

48.80 × 31.07mm

RMB 1,500,000-1,800,000



2033

緬甸天然帝王綠老坑玻璃種翡翠（配鑽石“福豆”吊墜）

配鑽石1.93ct

39.72 × 14.62 × 6.51mm

RMB 2,500,000-3,500,000



2034

緬甸天然翡翠（配鑽石“觀音”吊墜）

主鑽 1.01ct 附GIA證書

配鑽石3.12ct

58.39 × 38.44 × 7.71mm

RMB 6,000,000-7,000,000





2035
緬甸天然老坑玻璃種翡翠（配鑽石“彌勒佛”吊墜）

主鑽0.81ct 附GIA證書
配鑽石2.682ct
41.26 × 34.85 × 6.58mm

RMB 7,000,000-10,000,000

2036
緬甸天然冰種翡翠（配鑽石戒指）

戒指尺寸16#
配鑽石0.788ct
19.93 × 15.84 × 12.21mm

RMB 1,800,000-2,200,000



2037

緬甸天然冰種翡翠（配鑽石吊墜）

主鑽1.31ct 附GIA證書

配鑽石2.56ct

41.26 × 22.09 × 9.10mm

RMB 1,500,000-1,800,000



2038

緬甸天然冰種翡翠（配鑽石戒指）

戒指尺寸14#

配鑽石1.64ct

16.10 × 14.00 × 6.91mm

RMB 250,000-350,000



2039

緬甸天然冰種翡翠（配鑽石“平安扣”吊墜）

配鑽石0.603ct

37.80 × 5.47mm

RMB 160,000-200,000



2040

緬甸天然冰種翡翠（配鑽石“平安扣”吊墜）

配鑽石 0.795ct

40.48 × 6.78mm

RMB 160,000-200,000



2041

緬甸天然冰種翡翠（飄綠）手鐲

內直徑53.00mm

厚度9.30mm

RMB 250,000-300,000



2042

緬甸天然冰種翡翠（飄綠）手鐲

內直徑57.00mm

厚度9.60mm

RMB 300,000-400,000



北京東正2015年春季拍賣會

委托競買授權書

郵寄或傳真至：

北京東正拍賣有限公司
中國北京市朝陽區東三環北路甲19號嘉盛中心1708
郵編：100020
公司電話：+8610-6593 5768/9172/9175/8438
公司傳真：+8610-6593 6557
拍賣現場電話：+8610-8529 6457
拍賣現場傳真：+8610-8529 6458

人民幣賬戶：

開戶名稱：北京東正拍賣有限公司
賬號：0200204819200016320
開戶行：中國工商銀行白家莊支行

茲申請并委托北京東正拍賣有限公司就下列編號之拍賣品及價格代為競投，并同意如下條款：

- 一、 委托人承諾并同意遵守北京東正拍賣有限公司《拍賣規則》之各項條款。
- 二、 若競投成功，須同時繳納成交價款及成交價款15%的備金，北京東正拍賣有限公司對競投不成功不承擔任何責任。
- 三、 北京東正拍賣有限公司《拍賣規則》之“委托競買之免責”條款，均為不可爭議之條款；委托人須最遲在拍賣日前二十四小時簽署“委托競買授權書”并附有效身份證明文件復印件，同時支付保證金，否則恕不接受該委托；交納保證金金額以本公司實際收到的款項金額為準。
- 四、 北京東正拍賣有限公司對拍賣品真偽及品質不承擔瑕疵擔保責任。
- 五、 北京東正拍賣有限公司根據競價階梯代為競投，成交價格不得高於表列委托價。

本人知悉并接受：

- ★ 兩個或兩個以上委托競買人以相同委托競買價對同一拍賣品競買成功，則按照《拍賣規則》之“委托在先原則”確定成功競買者。
- ★ 北京東正拍賣有限公司僅接受本書面格式的“委托競買授權書”。

委托人姓名：

身份證/護照號碼：

地址及郵編：

移動電話：

傳真：

固定電話：

交納保證金金額：

大寫：

若未成功競投，請將已交納保證金退還至以下帳戶：

姓名：

開戶行：

帳號：

委托競買拍品明細表

圖錄號	拍賣品名稱	出價(人民幣)

※此表可復印使用

委托人簽字：

日期：



